

RIQUADRO 1  
PLANIMETRIA DI PROGETTO  
SCALA 1:1000

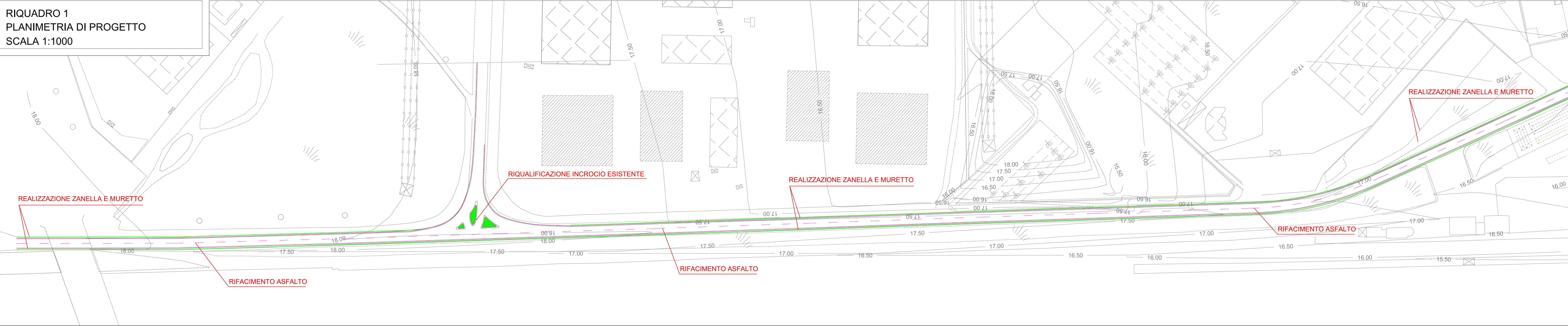

RIQUADRO 2  
PLANIMETRIA DI PROGETTO  
SCALA 1:1000

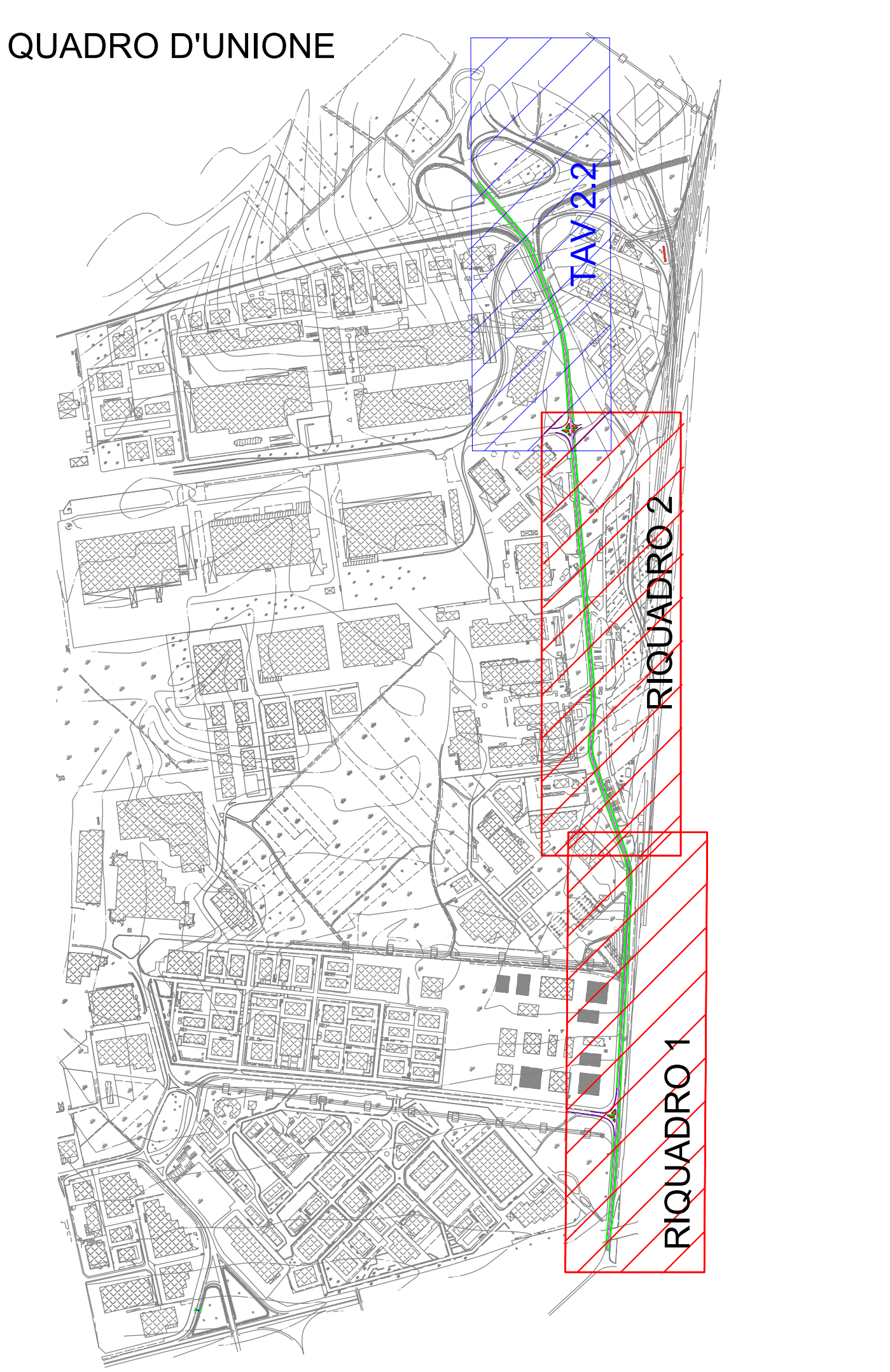
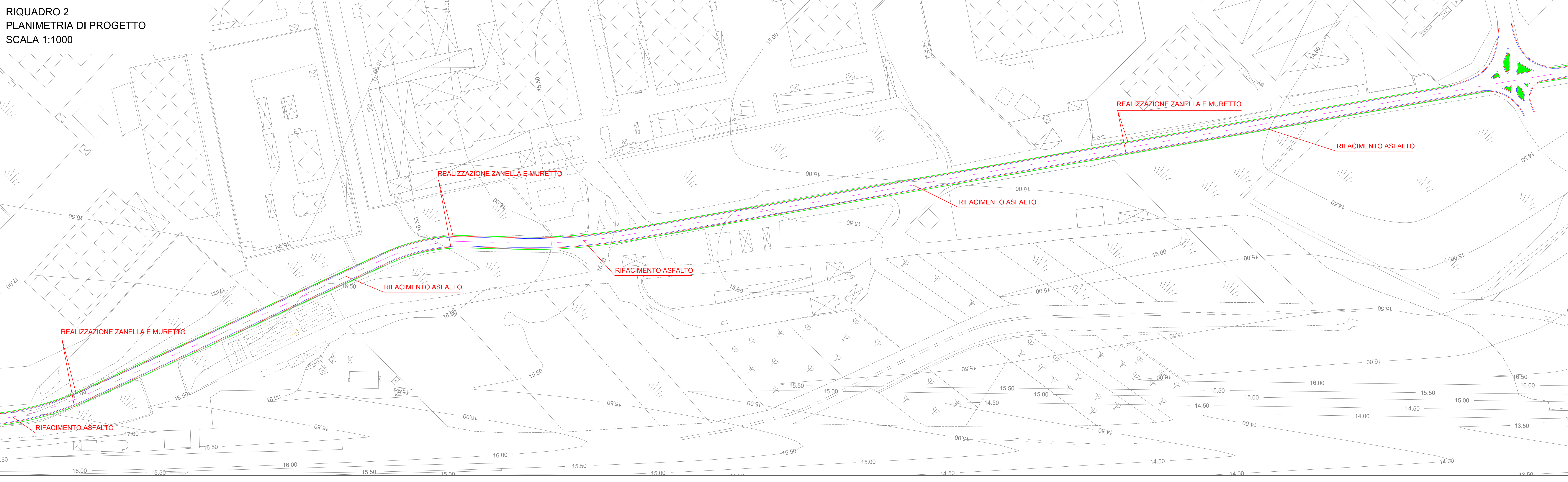

Progetto Esecutivo della messa in sicurezza della  
"Via della Stazione" in Agglomerato Aversa Nord  
Art. 23 comma 8 - Decreto Legislativo n° 50 del 18 Aprile 2016.

PROGETTO ESECUTIVO

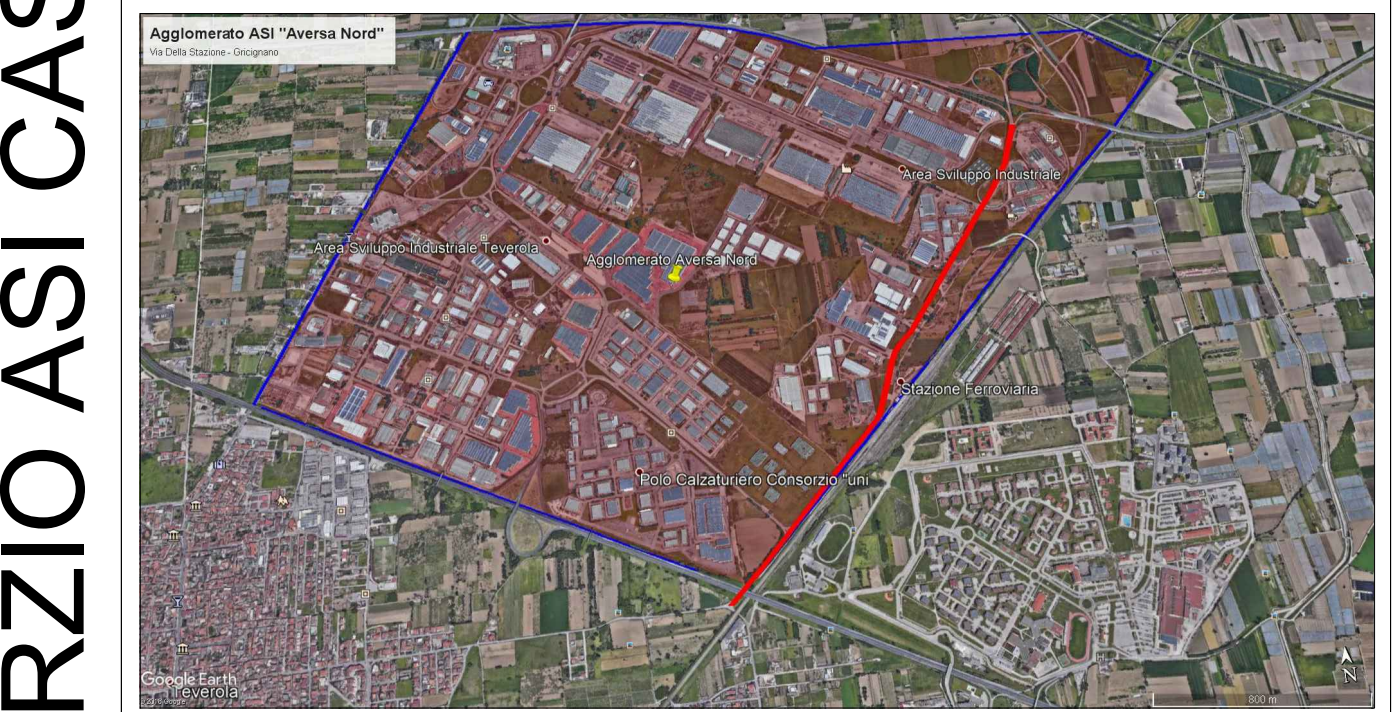

R.U.P.  
Ing. Nicola VITELLI

PROGETTISTA  
Ing. Carlo TRAMONTANA

CONSORZIO PER L'AREA DI SVILUPPO INDUSTRIALE DI CASERTA  
Viale Mattei n° 36 - 81100 CASERTA - Tel. 0823-329388 Fax. 0823 327044 - PEC: asi.caserta@pec.it

PLANIMETRIA DI PROGETTO

Collaborazione: p.e. Emiliano Mazzarella

Il presente elaborato è di proprietà esclusiva del Consorzio ASI di Caserta e la sua riproduzione è vietata senza il consenso dell'Ente

Unione Europea